

Avviso d'asta pubblica

Alienazione di materiale legnoso proveniente da interventi effettuati nell'anno 2021 su superfici gestite dal Consorzio Forestale del Canavese

Lotti 1, 2, 3, 4 – Valchiusa Russi PEFC

Lotti 5, 6 – Traversella Miniere

Lotto 7 – Val di Chy Lago di Meugliano PEFC

Ente che effettua la vendita

Consorzio Forestale del Canavese, sede legale in Val di Chy (Alice Superiore), TO - Via Provinciale 10, Codice fiscale 93028710015, partita IVA 08711470016.

Descrizione del materiale in vendita

Il materiale legnoso in vendita è composto da n. 7 lotti di legname, provenienti da tre distinti interventi condotti su superfici gestite dal Consorzio Forestale del Canavese:

1- intervento di ceduzione eseguito nel corso dell'inverno 2021 in loc. Russi, nel **Comune di Valchiusa** (ex Vico Can.se), sui mappali indicati in tabella.

Comune	Sezione	Foglio	Particelle
Valchiusa	C	4	169

2- intervento di taglio a scelta colturale eseguito nei mesi di giugno e luglio 2021 in loc. Miniere, nel **Comune di Traversella**, sui mappali indicati in tabella.

Comune censuario	Sezione	Foglio	Particelle
Traversella	A	2	77
			99

3- intervento di diradamento eseguito in occasione del corso F3 a luglio 2021 in loc. Lago di Meugliano, nel **Comune di Val di Chy**, sui mappali indicati in tabella.

Comune	Sezione	Foglio	Particelle
Val di Chy	A	4	2

I lotti in vendita sono così assortiti:

Valchiusa Russi	[Lotto 1 – Castagno da paleria PEFC
		Lotto 2 – Castagno da tannino PEFC
		Lotto 3 – Legna da ardere PEFC
		Lotto 4 – Ramaglia e cimali da triturazione PEFC
Traversella Miniere	[Lotto 5 – Larice da opera
		Lotto 6 – Larice da imballaggio
Val di Chy Lago di Meugliano	[Lotto 7 – Pino strobo e larice da imballaggio PEFC

I lotti da 1 a 4 sono costituiti da cataste ubicate in piazzale camionabile in loc. Soeut lungo la pista Rueglio - Benecchio.

I lotti 5 e 6 sono costituiti da cataste ubicate a bordo strada camionabile in loc. Miniere in Comune di Traversella.

Il lotto 7 è costituito da topi a terra, sramati e depezzati sul letto di caduta, che necessitano di concentramento ed esbosco.

Il lotto 1 – castagno da paleria è così costituito:

N. 2 cataste di legname da paleria certificato PEFC per un peso complessivo stimato di **1.080 quintali**.

Il legname da paleria del lotto 1 è così assortimentato:

CONSORZIO FORESTALE DEL CANAVESE
Via Provinciale, 10 - 10039 Val di Chy (TO) sede legale Via Carpineto, 1 - 10080 Vidracco (TO) sede operativa
fax 0124 570212 celi. 347 0870908- e-mail :info@consorzioforestalecanavese.com
Posta Elettronica Certificata: postacertificata@pec.consorzioforestalecanavese.com
www.consorzioforestalecanavese.com
Codice fiscale 93028710015- partita IVA 08711470016

- castagno - pali di lunghezza 3 m – 620 quintali stimati;
- castagno - pali di lunghezza 4 m – 460 quintali stimati

Il prezzo a base d'asta a corpo per il lotto 1 è di € 6.500,00 al netto dell'IVA (22%).

Il lotto 2 – castagno da tannino è così costituito:

N. 1 catasta di topi di lunghezza 2 m di castagno certificato PEFC per un peso complessivo stimato di **1.190 quintali**.

Il prezzo a base d'asta a corpo per il lotto 2 è di € 5.360,00 al netto dell'IVA (10%).

Il lotto 3 – legna da ardere è così costituito:

N. 1 catasta di topi di lunghezza 2 m di betulla e castagno secco, certificati PEFC, per un peso complessivo stimato di **390 quintali**.

Il prezzo a base d'asta a corpo per il lotto 3 è di € 1.750,00 al netto dell'IVA (10%).

Il lotto 4 – ramaglia e cimoli da triturazione è così costituito:

N. 1 cumulo di ramaglia e cimoli a prevalenza di castagno, certificati PEFC, per un peso complessivo stimato di **980 quintali**.

Il prezzo a base d'asta a corpo per il lotto 4 è di € 1.400,00 al netto dell'IVA (10%).

Il lotto 5 – larice da opera è così costituito:

N. 2 cataste di topi di lunghezza variabile di larice per una cubatura complessiva, al netto della corteccia, calcolata in **87,88 metri cubi**. Si rimanda al piedilista dei tronchi allegato.

Il prezzo a base d'asta a corpo per il lotto 5 è di € 7.910,00 al netto dell'IVA (22%).

Il lotto 6 – larice da imballaggio è così costituito:

N. 1 catasta di topi di lunghezza di larice per una cubatura complessiva, al netto della corteccia, calcolata in **24,21 metri cubi**. Si rimanda al piedilista dei tronchi allegato.

Il prezzo a base d'asta a corpo per il lotto 6 è di € 1.570,00 al netto dell'IVA (22%).

Il lotto 7 – strobo e larice da imballaggio è così costituito:

N. 176 topi di lunghezza variabile a prevalenza di pino strobo, certificati PEFC, per una cubatura complessiva, al netto della corteccia, calcolata in **42,03 metri cubi**.

Il legname da imballaggio del lotto 7 è così assortimentato:

- pino strobo – 39,35 metri cubi
- larice – 2,68 metri cubi

Il prezzo a base d'asta a corpo per il lotto 7 è di € 920,00 al netto dell'IVA (22%).

N.B.: si precisa che le quantità espresse in quintali di legname derivano da stima speditiva con funzione puramente indicativa per la determinazione della base d'asta e non possono costituire motivo di controversia nei confronti del Consorzio Forestale del Canavese. **Si invitano i potenziali acquirenti a prendere dettagliata visione del lotto** prima di inviare l'offerta; la sottoscrizione dell'offerta costituisce anche dichiarazione di presa visione del lotto. **Si rimanda all'Allegato A (Carta di localizzazione delle cataste) e all'Allegato B (Fotografie delle cataste).**

Criterio di aggiudicazione

Premesse:

- *Il Consorzio Forestale del Canavese ha ottenuto la certificazione per la gestione forestale sostenibile delle superfici da esse gestite e pianificate, secondo lo standard PEFC;*
- *Le superfici dalle quali proviene il materiale alienato nella presente asta pubblica sono certificate secondo lo standard PEFC;*
- *Il Consorzio Forestale del Canavese si è dotato di una specifica procedura (SisGFS1_PVLCT) per la vendita di legname in catasta o a terra, in linea con lo standard PEFC;*
- *Il Consorzio intende valorizzare il materiale ritraibile, oltre che da un punto di vista economico, dal punto di vista degli aspetti di sostenibilità ambientale;*
- *Il Consorzio, in qualità di organizzazione a servizio della pubblica amministrazione che partecipa attivamente al sistema foresta-legno regionale, intende stimolare la presenza sul mercato di materiale legnoso certificato come proveniente da gestione forestale sostenibile, lungo tutte le fasi della filiera, contribuendo anche ad incentivare la riduzione dell'impatto ambientale associato al trasporto dei prodotti legnosi e alle distanze di approvvigionamento.*

La gara si terrà con il sistema del pubblico incanto, secondo l'art. 73, lettera c), e art. 76 del Regio Decreto 23 maggio 1924, n. 827, gara ad unico incanto, ad offerte segrete esclusivamente in aumento da confrontarsi col prezzo base indicato nel presente avviso di gara. Le offerte dovranno essere espresse in euro, indicando il prezzo complessivo offerto per il lotto unico di legname, **IVA esclusa**.

CONSORZIO FORESTALE DEL CANAVESE

Via Provinciale, 10 - 10039 Val di Chy (TO) sede legale Via Carpineto, 1 - 10080 Vidracco (TO) sede operativa

fax 0124 570212 celi. 347 0870908- e-mail :info@consorzioforestalecanavese.com

Posta Elettronica Certificata: postacertificata@pec.consorzioforestalecanavese.com

www.consorzioforestalecanavese.com

Codice fiscale 93028710015- partita IVA 08711470016

Come indicato in premessa, il Consorzio Forestale del Canavese intende valorizzare la provenienza del materiale da foreste gestite in modo sostenibile ed il mantenimento della catena del valore collegato alla sostenibilità del materiale lungo le successive fasi di lavorazione. Per queste ragioni, l'aggiudicazione **dei soli lotti 1 – castagno da paleria, 2 – castagno da tannino, 7 – pino strobo e larice da imballaggio** avverrà tramite assegnazione di un punteggio ad ognuna delle offerte pervenute, calcolato sulla base dei seguenti criteri:

- Prezzo offerto (max 70 punti): per il calcolo di questa voce del punteggio, verrà dato un punteggio di 70 punti all'offerta migliore. Il punteggio delle altre offerte verrà attribuito in proporzione all'offerta migliore.
- Possesso di certificazione PEFC per la catena di custodia da parte dell'offerente (20 punti).
- Localizzazione del sito di prima destinazione del materiale (prima lavorazione o commercializzazione), che dovrà essere inferiore ai 150 km¹ (10 punti).

Per i lotti 3 – legna da ardere, 4 – ramaglia e cimali da triturazione, 5 – larice da opera, 6 larice da imballaggio l'unico criterio di aggiudicazione considerato sarà il valore offerto per il lotto.

In caso di parità di offerte migliori tra due o più concorrenti, si procederà come indicato all'art. 77 del Regio decreto 23 maggio 1924, n. 827 :

1. Quando nelle aste ad offerte segrete due o più concorrenti, presenti all'asta, facciano la stessa offerta ed essa sia accettabile, si procede nella medesima adunanza ad una licitazione fra essi soli, a partiti segreti o ad estinzione di candela vergine, secondo che lo creda più opportuno l'ufficiale incaricato. Colui che risulta migliore offerente è dichiarato aggiudicatario.

2. Ove nessuno di coloro che fecero offerte uguali sia presente, o i presenti non vogliono migliorare l'offerta, ovvero nel caso in cui le offerte debbano essere contenute entro il limite di cui al secondo comma dell'articolo 75 e all'ultimo comma dell'articolo 76, la sorte decide chi debba essere l'aggiudicatario.

La licitazione tra i due o più concorrenti che abbiano effettuato offerte in parità, dovrà avvenire a rialzi minimi arrotondati ai 50,00 euro.

¹ Distanza massima di riferimento prevista dal cantiere di utilizzo dei materiali utilizzati nei progetti di nuovi edifici e ristrutturazione (criterio 2.6.5 dei CAM settore costruzioni, DM 6.11.2017)

Requisiti di partecipazione

Possono partecipare all'asta persone fisiche o persone giuridiche che non sono state destinatarie nell'ultimo biennio di provvedimenti interdittivi alla contrattazione con le Pubbliche Amministrazioni ed alla partecipazione a gare pubbliche. Non possono essere ammessi al procedimento di vendita coloro che non abbiano corrisposto all'Ente venditore le somme dovute in base alla liquidazione di precedenti aggiudicazioni di di lotti di legname o lotti boschivi.

Modalità di partecipazione alla gara

Ciascun concorrente all'asta dovrà far pervenire domanda di partecipazione, in una busta chiusa e controfirmata su tutti i lembi di chiusura, presso la sede operativa del **Consorzio Forestale del Canavese**, VIA CARPINETO 1, 10080 VIDRACCO (TO), entro e non oltre il **giorno 30 LUGLIO 2021, alle ore 12:00**, pena l'esclusione.

Si precisa che farà fede esclusivamente la data di consegna e non la data di spedizione indicata sul timbro postale.

Consorzio Forestale del Canavese – Via Carpineto 1, 10080 Vidracco (TO)		
ORARI APERTURA UFFICI AL PUBBLICO:		
LUNEDI'	9,00 - 12,00	CHIUSO
MARTEDI'	SU APPUNTAMENTO	
MERCOLEDI'	9,00 - 12,00	SU APPUNTAMENTO
GIOVEDI'	SU APPUNTAMENTO	
VENERDI'	SU APPUNTAMENTO	

La busta per il lotto in oggetto dovrà indicare all'esterno l'indirizzo del mittente e la seguente dicitura:

"Vendita di legname in catasta – NON APRIRE"

e contenere la seguente documentazione:

- offerta economica redatta in carta semplice secondo il modello dell'Allegato D, sottoscritta con firma leggibile per esteso;
- copia della carta di identità di colui che sottoscrive la domanda;
- Copia del certificato di catena di custodia PEFC, se in possesso dell'offerente (lotti 1-2-7);
- Dichiarazione in carta semplice attestante la localizzazione del sito di prima destinazione del materiale, se la distanza di quest'ultimo dal piazzale è inferiore a 150 km (lotti 1-2-7).

CONSORZIO FORESTALE DEL CANAVESE

Via Provinciale, 10 - 10039 Val di Chy (TO) sede legale Via Carpineto, 1 - 10080 Vidracco (TO) sede operativa

fax 0124 570212 celi. 347 0870908- e-mail :info@consorzioforestalecanavese.com

Posta Elettronica Certificata: postacertificata@pec.consorzioforestalecanavese.com

www.consorzioforestalecanavese.com

Codice fiscale 93028710015- partita IVA 08711470016

Svolgimento della gara

Le offerte economiche pervenute entro la data indicata verranno aperte e confrontate dalla commissione di gara, in seduta pubblica nella sede del **Consorzio Forestale del Canavese**, VIA CARPINETO 1, 10080 VIDRACCO (TO), il giorno 30 LUGLIO 2021 alle ore 12,00.

Le buste giunte oltre il termine fissato non verranno aperte, così come saranno ritenute nulle le offerte economiche che non rispetteranno le modalità di presentazione descritte nel presente bando.

L'aggiudicazione avverrà a favore del concorrente ammesso all'asta che abbia presentato la migliore offerta rispetto al prezzo base, secondo i criteri illustrati in precedenza. Si procederà all'aggiudicazione anche quando fosse pervenuta una sola offerta valida.

Il verbale di gara con indicato il nome dell'aggiudicatario verrà pubblicato sul sito internet del Consorzio Forestale del Canavese, www.consorzioforestalecanavese.com, non appena redatto; l'aggiudicatario riceverà comunicazione di aggiudicazione a mezzo PEC.

Modalità di ritiro del legname

L'aggiudicatario dovrà effettuare il pagamento dell'intero importo stabilito, maggiorato di IVA (al 22% per gli assortimenti da opera e da paleria, al 10% per gli assortimenti da tannino ardere e da triturazione), entro 5 giorni dalla data di ricevimento della comunicazione di aggiudicazione; il pagamento dovrà avvenire unicamente a mezzo bonifico bancario in un'unica soluzione, alle coordinate bancarie indicate nella comunicazione di aggiudicazione.

In seguito all'effettuazione del pagamento, l'acquirente si fa carico di tutti rischi che le cataste potrebbero subire o causare. In caso di mancato pagamento entro i termini indicati, l'aggiudicazione verrà invalidata; il Consorzio Forestale del Canavese procederà ad assegnare la legna al secondo miglior offerente o a ripetere l'asta qualora fosse pervenuta una sola offerta valida.

L'aggiudicatario dovrà procedere all'asportazione del materiale legnoso entro 7 giorni dalla comunicazione di ricevimento del pagamento da parte del Consorzio Forestale del Canavese, pena la perdita di qualsiasi diritto sul materiale legnoso, che sarà proposto al secondo miglior offerente. In questo caso l'importo versato sarà restituito ridotto delle spese bancarie.

L'asportazione del materiale dovrà avvenire alla presenza di un incaricato del Consorzio Forestale del Canavese, che ne stilerà apposito verbale.

CONSORZIO FORESTALE DEL CANAVESE

Via Provinciale, 10 - 10039 Val di Chy (TO) sede legale Via Carpineto, 1 -10080 Vidracco (TO) sede operativa

fax 0124 570212 celi. 347 0870908- e-mail :info@consorzioforestalecanavese.com

Posta Elettronica Certificata: postacertificata@pec.consorzioforestalecanavese.com

www.consorzioforestalecanavese.com

Codice fiscale 93028710015- partita IVA 08711470016

Trattamento dei dati personali

Ai sensi dell'art.13, comma I, del D.Lgs n. 196/2003, per ciò che attiene il procedimento instaurato da questo bando, si informa che:

- a) le finalità cui sono destinati i dati raccolti sono inerenti alla scelta del contraente, le modalità di trattamento sono inerenti alla procedura per l'alienazione del materiale legnoso oggetto del presente bando;
- b) i soggetti cui i dati possono essere comunicati sono:
 - personale e collaboratori del Consorzio Forestale del Canavese;
 - concorrenti che partecipano alla seduta pubblica di gara;
 - commissari di gara;
 - ogni altro soggetto che ne abbia interesse ai sensi della legge n. 241/90 e della L. R. n. 7/05;
- c) i diritti riconosciuti all'interessato sono quelli definiti dall 'art. 7 del D.lgs n. 196/2003, cui si rinvia per completezza;
- d) soggetto attivo della raccolta è lo scrivente Consorzio Forestale del Canavese.

Vidracco, 19 luglio 2021

Il Presidente



CONSORZIO FORESTALE DEL CANAVESE

Via Provinciale, 10 - 10039 Val di Chy (TO) sede legale Via Carpineto, 1 -10080 Vidracco (TO) sede operativa

fax 0124 570212 celi. 347 0870908- e-mail :info@consorzioforestalecanavese.com

Posta Elettronica Certificata: postacertificata@pec.consorzioforestalecanavese.com

www.consorzioforestalecanavese.com

Codice fiscale 93028710015- partita IVA 08711470016

Avviso d'asta pubblica

Alienazione di materiale legnoso proveniente da interventi effettuati nell'anno 2021 su superfici gestite dal Consorzio Forestale del Canavese

Allegato A - Cartografia di inquadramento

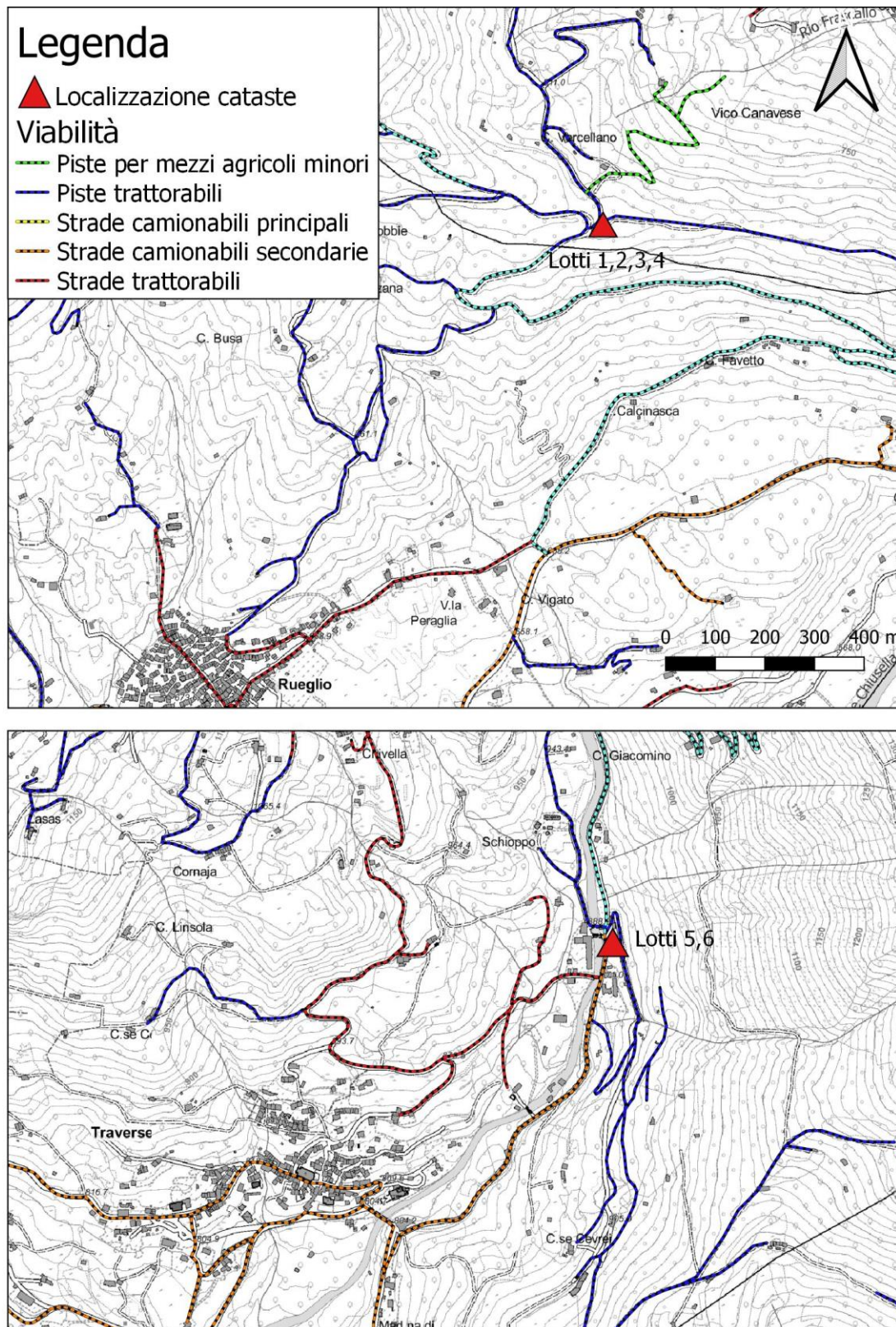

CONSORZIO FORESTALE DEL CANAVESE

Via Provinciale, 10 - 10039 Val di Chy (TO) sede legale Via Carpineto, 1 - 10080 Vidracco (TO) sede operativa

fax 0124 570212 celi. 347 0870908 - e-mail :info@consorzioforestalecanavese.com

Posta Elettronica Certificata: postacertificata@pec.consorzioforestalecanavese.com

www.consorzioforestalecanavese.com

Codice fiscale 93028710015- partita IVA 08711470016

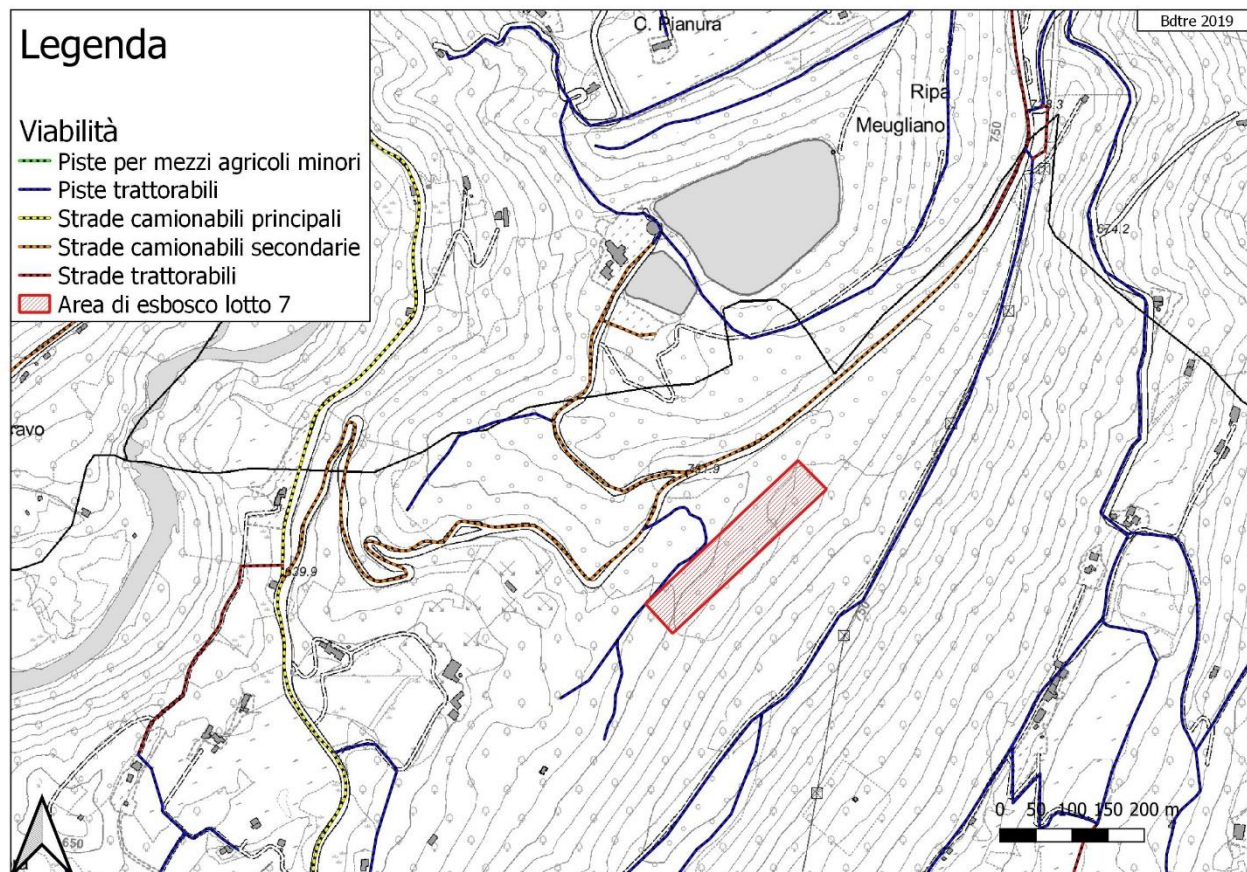

CONSORZIO FORESTALE DEL CANAVESE

Via Provinciale, 10 - 10039 Val di Chy (TO) sede legale Via Carpineto, 1 - 10080 Vidracco (TO) sede operativa

fax 0124 570212 celi. 347 0870908- e-mail :info@consorzioforestalecanavese.com

Posta Elettronica Certificata: postacertificata@pec.consorzioforestalecanavese.com

www.consorzioforestalecanavese.com

Codice fiscale 93028710015- partita IVA 08711470016

Avviso d'asta pubblica

Alienazione di materiale legnoso proveniente da interventi effettuati nell'anno 2021 su superfici gestite dal Consorzio Forestale del Canavese

Allegato B - Documentazione fotografica



Lotto 1 – Castagno da paleria – pali 3 m



Lotto 1 – Castagno da paleria – pali 4 m

CONSORZIO FORESTALE DEL CANAVESE

Via Provinciale, 10 - 10039 Val di Chy (TO) sede legale Via Carpineto, 1 -10080 Vidracco (TO) sede operativa

fax 0124 570212 celi. 347 0870908- e-mail :info@consorzioforestalecanavese.com

Posta Elettronica Certificata: postacertificata@pec.consorzioforestalecanavese.com

www.consorzioforestalecanavese.com

Codice fiscale 93028710015- partita IVA 08711470016



Lotto 2– Castagno da tannino



Lotto 3 – Legna da ardere



Lotto 4 – Ramaglie e cimoli da triturazione

CONSORZIO FORESTALE DEL CANAVESE

Via Provinciale, 10 - 10039 Val di Chy (TO) sede legale Via Carpineto, 1 -10080 Vidracco (TO) sede operativa

fax 0124 570212 celi. 347 0870908- e-mail :info@consorzioforestalecanavese.com

Posta Elettronica Certificata: postacertificata@pec.consorzioforestalecanavese.com

www.consorzioforestalecanavese.com

Codice fiscale 93028710015- partita IVA 08711470016



Lotto 5 – Larice da opera – catasta A



Lotto 5 – Larice da opera – catasta B



Lotto 6 – Larice da imballaggio

CONSORZIO FORESTALE DEL CANAVESE

Via Provinciale, 10 - 10039 Val di Chy (TO) sede legale Via Carpineto, 1 - 10080 Vidracco (TO) sede operativa

fax 0124 570212 celi. 347 0870908- e-mail :info@consorzioforestalecanavese.com

Posta Elettronica Certificata: postacertificata@pec.consorzioforestalecanavese.com

www.consorzioforestalecanavese.com

Codice fiscale 93028710015- partita IVA 08711470016



Lotto 7 – Pino strobo e larice da imballaggio - Toppi a terra da esboscare



Lotto 7 – Pino strobo e larice da imballaggio - Toppi a terra da esboscare

CONSORZIO FORESTALE DEL CANAVESE

Via Provinciale, 10 - 10039 Val di Chy (TO) sede legale Via Carpineto, 1 - 10080 Vidracco (TO) sede operativa

fax 0124 570212 celi. 347 0870908- e-mail :info@consorzioforestalecanavese.com

Posta Elettronica Certificata: postacertificata@pec.consorzioforestalecanavese.com

www.consorzioforestalecanavese.com

Codice fiscale 93028710015- partita IVA 08711470016

Avviso d'asta pubblica

Alienazione di materiale legnoso proveniente da interventi effettuati nell'anno 2021 su superfici gestite dal Consorzio Forestale del Canavese

Allegato C - Piedilista del legname da opera e da imballaggio – lotti 5, 6, 7

Lotto 5 – Larice da opera (travatura e tavolame)

N.	specie	diam. mediano (cm)	lungh. (m)	Vol. sotto corteccia
774	Larice	36	9,10	0,834
775	Larice	42	5,10	0,636
776	Larice	52	5,15	0,984
777	Larice	46	8,40	1,256
778	Larice	53	10,25	2,035
779	Larice	60	4,05	1,031
780	Larice	55	5,20	1,112
781	Larice	49	7,15	1,213
786	Larice	41	13,15	1,563
788	Larice	30	5,10	0,324
789	Larice	44	4,10	0,561
790	Larice	43	6,10	0,797
791	Larice	35	4,70	0,407
795	Larice	28	7,20	0,399
801A	Larice	59	3,10	0,763
801B	Larice	47	6,80	1,062
802	Larice	46	3,05	0,456
803	Larice	37	6,15	0,595
804	Larice	40	4,05	0,458
805	Larice	67	2,50	0,793
806	Larice	52	2,50	0,478
807	Larice	50	3,10	0,548
808	Larice	52	2,50	0,478
809	Larice	44	3,05	0,417
810	Larice	39	10,05	1,081
811	Larice	36	3,10	0,284
813	Larice	57	5,10	1,171
814	Larice	38	8,15	0,832
815	Larice	48	8,10	1,319
816	Larice	43	13,20	1,725
817	Larice	43	13,25	1,732
818	Larice	39	13,20	1,419
819	Larice	55	4,05	0,866
820	Larice	49	7,15	1,213
821	Larice	48	3,05	0,497
824	Larice	35	7,45	0,645
825	Larice	40	5,10	0,577
826	Larice	42	3,05	0,380
828	Larice	57	4,60	1,056
829	Larice	35	3,10	0,268
830	Larice	39	8,90	0,957
831	Larice	41	10,30	1,224
832	Larice	46	3,80	0,568
834	Larice	40	4,20	0,475
835	Larice	33	4,15	0,319
836	Larice	47	4,70	0,734
837	Larice	47	4,35	0,679
838	Larice	51	3,05	0,561

N.	specie	diam. mediano (cm)	lungh. (m)	Vol. sotto corteccia
845	Larice	39	5,10	0,548
846	Larice	33	5,05	0,389
848	Larice	41	7,85	0,933
849	Larice	48	6,70	1,091
856	Larice	43	3,10	0,405
857	Larice	56	4,60	1,020
858	Larice	53	9,80	1,946
861	Larice	49	8,10	1,375
862	Larice	35	5,20	0,450
865	Larice	50	13,25	2,341
866	Larice	37	11,55	1,118
867	Larice	39	4,75	0,511
868	Larice	56	5,10	1,131
869	Larice	50	5,50	0,972
875	Larice	61	4,00	1,052
876	Larice	54	5,05	1,041
877	Larice	48	10,95	1,783
878	Larice	37	13,20	1,277
879	Larice	44	8,05	1,102
882	Larice	60	6,35	1,616
884	Larice	48	10,25	1,669
886	Larice	45	13,15	1,882
889	Larice	34	7,10	0,580
891	Larice	32	5,05	0,366
893	Larice	47	5,40	0,843
894	Larice	52	3,05	0,583
895	Larice	40	6,60	0,746
902	Larice	63	3,05	0,856
909	Larice	57	5,45	1,252
910	Larice	65	6,05	1,807
911	Larice	31	8,15	0,554
912	Larice	63	2,45	0,687
913	Larice	56	2,55	0,565
914	Larice	33	7,85	0,604
915	Larice	40	4,90	0,554
916	Larice	47	8,30	1,296
918	Larice	45	6,10	0,873
919	Larice	35	4,90	0,424
920	Larice	44	5,05	0,691
921	Larice	49	3,70	0,628
922	Larice	51	7,20	1,324
923	Larice	64	2,45	0,709
924	Larice	37	9,15	0,885
925	Larice	45	6,70	0,959
926	Larice	55	6,20	1,326
927	Larice	37	8,45	0,818
929	Larice	65	3,70	1,105
930	Larice	37	8,60	0,832
				87,88

CONSORZIO FORESTALE DEL CANAVESE

Via Provinciale, 10 - 10039 Val di Chy (TO) sede legale Via Carpineto, 1 - 10080 Vidracco (TO) sede operativa

fax 0124 570212 celi. 347 0870908- e-mail :info@consorzioforestalecanavese.com

Posta Elettronica Certificata: postacertificata@pec.consorzioforestalecanavese.com

www.consorzioforestalecanavese.com

Codice fiscale 93028710015- partita IVA 08711470016

Lotto 6 – Larice da imballaggio

N.	specie	diam. mediano (cm)	lung. (m)	Vol. sotto corteccia
772	Larice	36	4,90	0,449
773	Larice	30	3,70	0,235
782	Larice	38	3,70	0,377
783	Larice	33	3,70	0,285
784	Larice	37	4,90	0,474
785	Larice	33	4,90	0,377
787	Larice	35	3,70	0,320
792	Larice	28	3,70	0,205
793	Larice	27	3,70	0,191
794	Larice	36	3,70	0,339
796	Larice	34	3,70	0,302
797	Larice	47	3,70	0,577
798	Larice	37	3,70	0,358
799	Larice	30	3,70	0,235
800	Larice	30	3,70	0,235
812	Larice	33	4,90	0,377
822	Larice	37	3,70	0,358
823	Larice	33	3,70	0,285
827	Larice	46	3,70	0,553
833	Larice	27	4,90	0,252
840	Larice	33	3,70	0,285
841	Larice	31	3,70	0,251
842	Larice	36	3,70	0,339
843	Larice	31	3,70	0,251
844	Larice	30	3,70	0,235
847	Larice	34	3,70	0,302
850	Larice	42	4,90	0,611
851	Larice	36	3,70	0,339
852	Larice	37	4,90	0,474
853	Larice	31	4,90	0,333
854	Larice	40	3,70	0,418
855	Larice	58	2,50	0,594
859	Larice	40	3,70	0,418

N.	specie	diam. mediano (cm)	lung. (m)	Vol. sotto corteccia
860	Larice	39	4,90	0,527
863	Larice	50	2,50	0,442
864	Larice	39	2,50	0,269
870	Larice	36	3,70	0,339
871	Larice	44	3,70	0,506
872	Larice	41	3,70	0,439
873	Larice	31	3,70	0,251
874	Larice	45	4,90	0,701
880	Larice	36	4,90	0,449
881	Larice	45	4,90	0,701
883	Larice	38	3,70	0,377
885	Larice	36	4,90	0,449
887	Larice	50	3,70	0,654
888	Larice	44	3,70	0,506
890	Larice	49	3,70	0,628
892	Larice	39	3,70	0,398
896	Larice	30	4,90	0,312
897	Larice	25	3,70	0,163
898	Larice	32	3,65	0,264
899	Larice	35	2,50	0,216
900	Larice	28	3,70	0,205
901	Larice	36	3,70	0,339
904	Larice	50	2,50	0,442
905	Larice	30	4,90	0,312
906	Larice	37	4,90	0,474
907	Larice	32	4,90	0,354
908	Larice	37	2,50	0,242
917	Larice	27	4,90	0,252
928	Larice	52	2,50	0,478
931	Larice	30	4,90	0,312
932	Larice	38	3,70	0,377
933	Larice	34	2,50	0,204
				24,21

CONSORZIO FORESTALE DEL CANAVESE

Via Provinciale, 10 - 10039 Val di Chy (TO) sede legale Via Carpineto, 1 -10080 Vidracco (TO) sede operativa

fax 0124 570212 celi. 347 0870908- e-mail :info@consorzioforestalecanavese.com

Posta Elettronica Certificata: postacertificata@pec.consorzioforestalecanavese.com

www.consorzioforestalecanavese.com

Codice fiscale 93028710015- partita IVA 08711470016

Lotto 7 – Pino strobo e larice da imballaggio

Specie	Diametro mediano (cm)	Lunghezza (m)	Volume sotto corteccia (m3)	Specie	Diametro mediano (cm)	Lunghezza (m)	Volume sotto corteccia (m3)
Pino strobo	35	5,0	0,457	Pino strobo	30	7,4	0,497
Pino strobo	38	5,0	0,539	Pino strobo	39	7,4	0,840
Pino strobo	44	5,0	0,722	Pino strobo	34	7,4	0,638
Pino strobo	29	5,0	0,314	Pino strobo	28	7,4	0,433
Pino strobo	25	5,0	0,233	Pino strobo	35	7,4	0,676
Pino strobo	28	5,0	0,292	Pino strobo	26	7,4	0,373
Pino strobo	38	5,0	0,539	Pino strobo	30	7,4	0,497
Pino strobo	30	5,0	0,336	Pino strobo	31	7,4	0,531
Pino strobo	39	3,7	0,420	Pino strobo	32	7,4	0,565
Pino strobo	30	7,0	0,470	Pino strobo	27	7,4	0,403
Pino strobo	40	7,0	0,836	Pino strobo	30	5,0	0,336
Pino strobo	30	7,0	0,470	Pino strobo	29	5,0	0,314
Pino strobo	31	5,0	0,359	Pino strobo	26	5,0	0,252
Pino strobo	25	5,0	0,233	Pino strobo	30	5,0	0,336
Pino strobo	25	5,0	0,233	Pino strobo	26	5,0	0,252
Pino strobo	24	3,7	0,159	Pino strobo	45	5,0	0,755
Pino strobo	25	3,7	0,173	Pino strobo	37	5,0	0,511
Pino strobo	37	7,0	0,715	Pino strobo	29	5,0	0,314
Pino strobo	32	7,0	0,535	Pino strobo	33	3,7	0,301
Pino strobo	33	7,0	0,569	Pino strobo	34	7,4	0,638
Pino strobo	38	7,0	0,754	Pino strobo	32	3,7	0,283
Pino strobo	35	7,0	0,640	Pino strobo	29	3,7	0,232
Larice	40	5,0	0,565	Pino strobo	35	5,0	0,457
Larice	28	5,0	0,277	Pino strobo	38	5,0	0,539
Larice	28	5,0	0,277	Pino strobo	41	3,7	0,464
Larice	40	3,7	0,418	Pino strobo	45	5,0	0,755
Larice	42	3,7	0,461	Pino strobo	25	3,7	0,173
Larice	36	7,4	0,678	Pino strobo	38	5,0	0,539
Pino strobo	35	7,4	0,676	Pino strobo	36	5,0	0,483
Pino strobo	34	7,4	0,638	Pino strobo	30	5,0	0,336
Pino strobo	29	7,4	0,464	Pino strobo	30	5,0	0,336
Pino strobo	38,5	7,4	0,818	Pino strobo	25	3,7	0,173
Pino strobo	37,5	7,4	0,776	Pino strobo	30	3,7	0,248
Pino strobo	37	7,4	0,756	Pino strobo	40	3,7	0,442
Pino strobo	28	7,4	0,433	Pino strobo	30	3,7	0,248
Pino strobo	53	7,4	1,551	Pino strobo	40	3,7	0,442
Pino strobo	33	7,4	0,601	Pino strobo	28	5,0	0,292
Pino strobo	27	7,4	0,403	Pino strobo	25	5,0	0,233
Pino strobo	38	7,4	0,797	Pino strobo	30	5,0	0,336
Pino strobo	48	7,4	1,272	Pino strobo	24	5,0	0,215
Pino strobo	29	7,4	0,464	Pino strobo	36	3,7	0,358
Pino strobo	36	7,4	0,716	Pino strobo	25	5,0	0,233
Pino strobo	28	7,4	0,433	Pino strobo	33	3,7	0,301
Pino strobo	34	7,4	0,638	Pino strobo	35	3,7	0,338
							42,03

CONSORZIO FORESTALE DEL CANAVESE

Via Provinciale, 10 - 10039 Val di Chy (TO) sede legale Via Carpineto, 1 -10080 Vidracco (TO) sede operativa

fax 0124 570212 celi. 347 0870908- e-mail :info@consorzioforestalecanavese.com

Posta Elettronica Certificata: postacertificata@pec.consorzioforestalecanavese.com

www.consorzioforestalecanavese.com

Codice fiscale 93028710015- partita IVA 08711470016

Avviso d'asta pubblica

Alienazione di materiale legnoso proveniente da interventi effettuati nell'anno 2021 su superfici gestite dal Consorzio Forestale del Canavese

Allegato D - Modulo di offerta economica

Il/La sottoscritto/a _____, nato/a a _____
il _____, C. F. _____, residente a _____
in _____ n. ____ telefono _____ indirizzo PEC (o e-mail) _____,

(se persona giuridica compilare anche i campi seguenti)

in qualità di legale rappresentante della ditta _____,
C.F. _____, P. IVA _____,
con sede a _____ in _____ n. _____,

tutto ciò premesso:

- presa conoscenza dell'avviso d'asta pubblica per proveniente da interventi effettuati nell'anno 2021 su superfici gestite dal Consorzio Forestale del Canavese – Lotti 1 :7
- dopo essersi recato sul luogo per prendere visione del materiale legnoso di cui trattasi e della viabilità di accesso e verificato tutto quanto richiesto per l'esecuzione dell'asta pubblica relativa all'alienazione del sopraccitato materiale legnoso;
- preso atto che la vendita del legname avviene a corpo nello stato di fatto e di diritto in cui si trova al momento della gara,

dichiara

(spuntare le caselle delle eventuali dichiarazioni)

(ai sensi D.P.R. 445/2000)

- di essersi recato sul posto ed avere presa visione dello stato e della quantità dei beni oggetto di alienazione, delle condizioni contenute nel relativo avviso d'asta e negli allegati, nonché di tutte le circostanze generali e particolari che possono aver influito sulla determinazione dell'offerta e si impegna, in caso di aggiudicazione, al pieno ed incondizionato rispetto delle condizioni contenute nell'avviso d'asta.
- (facoltativo)* di essere in possesso della certificazione PEFC per la catena di custodia, della quale allega il certificato in corso di validità.
- (facoltativo)* che la distanza fra il piazzale ove sono ubicate le cataste e la localizzazione del sito di prima destinazione del materiale (prima lavorazione o commercializzazione), è inferiore a 150 km.

Pertanto:

CONSORZIO FORESTALE DEL CANAVESE

Via Provinciale, 10 - 10039 Val di Chy (TO) sede legale Via Carpineto, 1 - 10080 Vidracco (TO) sede operativa

fax 0124 570212 celi. 347 0870908- e-mail :info@consorzioforestalecanavese.com

Posta Elettronica Certificata: postacertificata@pec.consorzioforestalecanavese.com

www.consorzioforestalecanavese.com

Codice fiscale 93028710015- partita IVA 08711470016

OFFRE A CORPO, al netto dell'IVA

- per il **lotto 1 – castagno da paleria** un importo di euro _____ (in cifre), diconsi euro _____ (in lettere).
(in caso di discordanza, sarà valida l'indicazione più vantaggiosa per l'Amministrazione)
- per il **lotto 2 – castagno da tannino** un importo di euro _____ (in cifre), diconsi euro _____ (in lettere).
(in caso di discordanza, sarà valida l'indicazione più vantaggiosa per l'Amministrazione)
- per il **lotto 3 – legna da ardere** un importo di euro _____ (in cifre), diconsi euro _____ (in lettere).
(in caso di discordanza, sarà valida l'indicazione più vantaggiosa per l'Amministrazione)
- per il **lotto 4 – ramaglia e cimali da triturazione** un importo di euro _____ (in cifre), diconsi euro _____ (in lettere).
(in caso di discordanza, sarà valida l'indicazione più vantaggiosa per l'Amministrazione)
- per il **lotto 5 – larice da opera** un importo di euro _____ (in cifre), diconsi euro _____ (in lettere).
(in caso di discordanza, sarà valida l'indicazione più vantaggiosa per l'Amministrazione)
- per il **lotto 6 – larice da imballaggio** un importo di euro _____ (in cifre), diconsi euro _____ (in lettere).
(in caso di discordanza, sarà valida l'indicazione più vantaggiosa per l'Amministrazione)
- per il **lotto 7 – pino strobo e larice da imballaggio (da esboscare)** un importo di euro _____ (in cifre), diconsi euro _____ (in lettere). (in caso di discordanza, sarà valida l'indicazione più vantaggiosa per l'Amministrazione)

(luogo)_____
(data)_____
(firma)

Allega: copia fotostatica del proprio documento di identità in corso di validità.

CONSORZIO FORESTALE DEL CANAVESE

Via Provinciale, 10 - 10039 Val di Chy (TO) sede legale Via Carpineto, 1 - 10080 Vidracco (TO) sede operativa

fax 0124 570212 celi. 347 0870908- e-mail :info@consorzioforestalecanavese.com

Posta Elettronica Certificata: postacertificata@pec.consorzioforestalecanavese.com

www.consorzioforestalecanavese.com

Codice fiscale 93028710015- partita IVA 08711470016